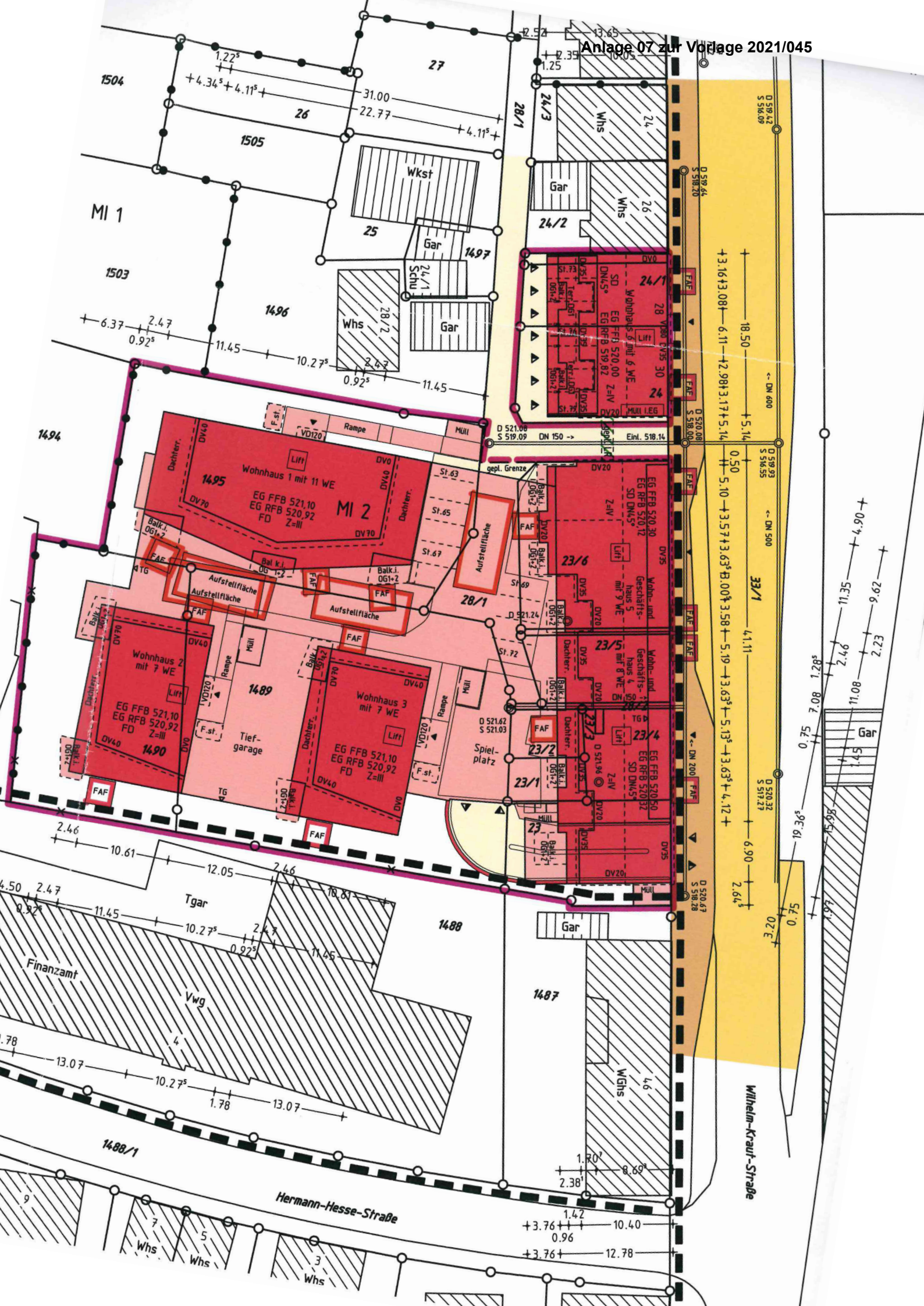
MI 1
MI 2
1504
1505
1503
1496
1497
1494
1495
1490
1489
1488
1488/1
1487
Wohnhaus 1 mit 11 WE
EG FFB 521,10
EG RFB 520,92
FD
Z=III
Wohnhaus 2 mit 7 WE
Wohnhaus 3 mit 7 WE
Tiefgarage
Spielplatz
Tgar
Finanzamt
Vwg
Hermann-Hesse-Straße
Wilhelm-Kraut-Straße
Wohnhaus 6 mit 6 WE
Wohn- und Geschäftshaus 5 mit 9 WE
Wohn- und Geschäftshaus 4 mit 8 WE
Aufstellfläche
Rampe
Müll
Lift
Gar
Whs
Wkst
Schu
WGhs
gepl. Grenze
D 521.08
S 519.09
DN 150 ->
Einl. 518.14
D 521.24
D 521.62
S 521.03
D 521.96
D 519.42
S 516.09
D 519.64
S 518.20
D 520.08
S 518.00
D 519.93
S 516.55
D 520.32
S 517.27
D 520.67
S 518.28
<- DN 600
<- DN 500
<- DN 200
33/1
41.11
18.50
5.14
6.90
2.64
19.36
15.95
10.61
12.05
10.40
12.78
13.07
11.45
10.27
6.37
2.47
0.92
4.34
4.11
31.00
22.77
13.65
10.05
12.54
12.39
1.25
1.22
11.35
9.62
4.90
2.23
2.46
1.28
7.08
11.08
0.75
1.45
1.97
3.20
0.50
3.16
3.08
6.11
2.98
3.17
5.14
5.10
3.57
3.63
8.00
3.58
5.19
3.63
5.13
3.63
4.12
1.70
8.69
2.38
1.42
3.76
0.96

DECKBLATT

WEST-ANSICHT HAUS 5

ANPASSUNG /
ÜBERARBEITUNG DES
FASSADENGIEBELS
HAUS 5

BAUHERR/IN:

DATUM / UNTERSCHRIFT 20.02.2021/.....

PLANVERFASSER:

DATUM / UNTERSCHRIFT 10.02.2021/.....

BAUGESUCH

PROJEKT: NEUBA VON 6-MFH MIT EINER TIEFGARAGE
BESTEHEND AUS: 48 WOHNEINHEITEN UND 6 GEWERBEEINHEITEN
IN 72336 BALINGEN, WILHELM-KRAUT-STR.

WEST-ANSICHTEN HÄUSER 4 + 5 + 6
QUERSCHNITT TG. RAMPE M 1:100 STAND: 30.08.2020

BAUHERR/IN:

EKKLUSIV WOHNBAU HEILBRONN GMBH
BLAISE-PASCAL-STRASSE 14
32760 DETMOLD

POSTANSCHRIFT:
UNTER DEN LINDEN 24
72762 REUTLINGEN
TEL. 07021 980 83 11
FAX. 07121 980 83 10
MOBIL. 0176 542 21 08

DATUM / UNTERSCHRIFT 30.08.2020 /.....

PLANVERFASSER:

ORTMANN GMBH
ARCHITEKTUR + PROJEKTENTWICKLUNG
KEMPTENERSTR.37
72760 REUTLINGEN

TEL. 07121-33 9000
FAX. 07121-33 9001
MOBIL. 0163 40 80 877

DATUM / UNTERSCHRIFT 30.08.2020 /.....

BAUGESUCH

PROJEKT: NEUBA VON 6-MFH MIT EINER TIEFGARAGE
BESTEHEND AUS: 48 WOHNEINHEITEN UND 6 GEWERBEEINHEITEN
IN 72336 BALINGEN, WILHELM-KRAUT-STR.

WEST-ANSICHTEN HÄUSER 1 + 2 M 1:100

STAND: 30.08.2020

BAUHERR/IN:

EXKLUSIV WOHNBAU HEILBRONN GMBH
BLAISE-PASCAL-STRASSE 14
32760 DETMOLD

POSTANSCHRIFT:
UNTER DEN LINDEN 24
72762 REUTLINGEN
TEL.: 07021 980 83 11
FAX: 07121 980 83 10
MOBIL: 0178 542 21 08

PLANVERFASSER:

ORTMANN GMBH
ARCHITEKTUR + PROJEKTENTWICKLUNG
KEMPTENERSTR.37
72760 REUTLINGEN

TEL.: 07121-33 9000
FAX: 07121-33 9001
MOBIL: 0163 40 80 877

DATUM / UNTERSCHRIFT 30.08.2020 /.....

DATUM / UNTERSCHRIFT 30.08.2020 /.....

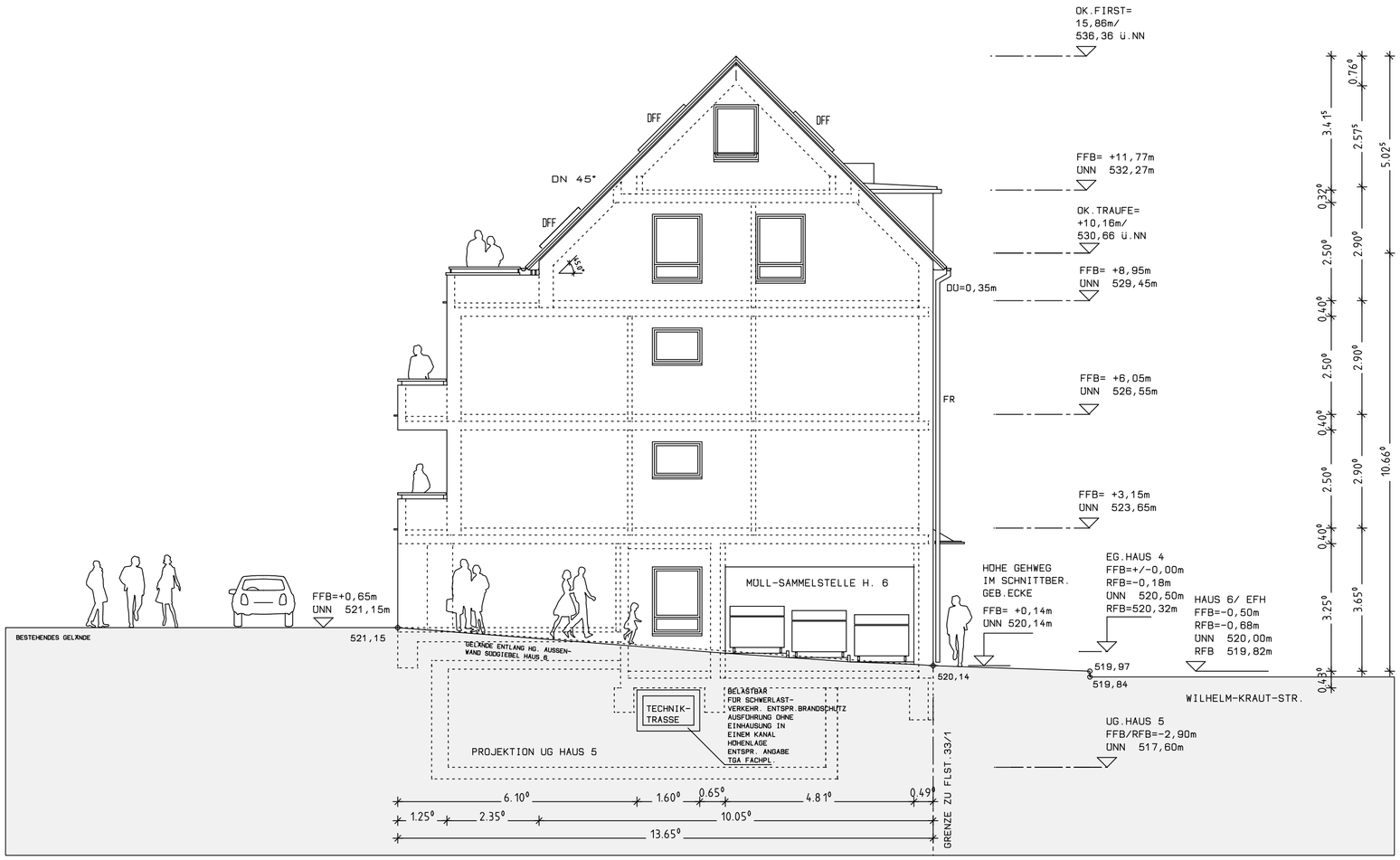

DECKBLATT

SÜD-ANSICHT/ HAUS 6

EINPLANEN VON GAUPEN
FASSADENABSCHNITT
WILHELM-KRAUT-STR:
HAUS: 6
ÄNDERUNG DER FENSTER-
GROßE IN DER GIEBEL-
FLÄCHE SÜD 2. DG.

BAUHERR/IN:

DATUM / UNTERSCHRIFT 20.02.2021/.....

PLANVERFASSER:

DATUM / UNTERSCHRIFT 20.02.2021/.....

BAUGESUCH

PROJEKT: NEUBA VON 6-MFH MIT EINER TIEFGARAGE
BESTEHEND AUS: 48 WOHNEINHEITEN UND 6 GEWERBEEINHEITEN
IN 72336 BALINGEN, WILHELM-KRAUT-STR.

SÜD-ANSICHT / HAUS 6 M 1:100

STAND: 30.08.2020

BAUHERR/IN:

EXKLUSIV WOHNBAU HEILBRONN GMBH
BLAISE-PASCAL-STRASSE 14
32760 DETMOLD

POSTANSCHRIFT:
UNTER DEN LINDEN 24
72762 REUTLINGEN

TEL.: 07021 980 83 11
FAX: 07121 980 83 10
MOBIL: 0178 542 21 08

DATUM / UNTERSCHRIFT 30.08.2020 /.....

PLANVERFASSER:

ORTMANN GMBH
ARCHITEKTUR + PROJEKTENTWICKLUNG
KEMPTENERSTR.37
72760 REUTLINGEN

TEL.: 07121-33 9000
FAX: 07121-33 9001
MOBIL: 0163 40 80 877

DATUM / UNTERSCHRIFT 30.08.2020 /.....

DECKBLATT

SÜD-ANSICHT HAUS 4

ANSICHT GAUPE
2.DG/ VERGRÖßERUNG
GIEBELFENSTER HAUS 4

BAUHERR/IN:

DATUM / UNTERSCHRIFT 20.02.2021/.....

PLANVERFASSER:

DATUM / UNTERSCHRIFT 20.02.2021/.....

BAUGESUCH

PROJEKT: NEUBA VON 6-MFH MIT EINER TIEFGARAGE
BESTEHEND AUS: 48 WOHNEINHEITEN UND 6 GEWERBEEINHEITEN
IN 72336 BALINGEN, WILHELM-KRAUT-STR.

SÜD-ANSICHTEN HÄUSER 2+ 3+ 4 M 1:100

STAND: 30.08.2020

BAUHERR/IN:

EXKLUSIV WOHNBAU HEILBRONN GMBH
BLAISE-PASCAL-STRASSE 14
32760 DETMOLD

POSTANSCHRIFT:
UNTER DEN LINDEN 24
72762 REUTLINGEN

TEL.: 07121 980 83 11
FAX.: 07121 980 83 10
MOBIL: 0176 542 21 08

DATUM / UNTERSCHRIFT 30.08.2020 /.....

PLANVERFASSER:

ORTMANN GMBH
ARCHITEKTUR + PROJEKTENTWICKLUNG
KEMPTENERSTR.37
72760 REUTLINGEN

TEL.: 07121-33 9000
FAX.: 07121-33 9001
MOBIL: 0163 40 80 877

DATUM / UNTERSCHRIFT 30.08.2020 /.....

BAUGESUCH

PROJEKT: NEUBA VON 6-MFH MIT EINER TIEFGARAGE
BESTEHEND AUS: 48 WOHNEINHEITEN UND 6 GEWERBEEINHEITEN
IN 72336 BALINGEN, WILHELM-KRAUT-STR.

SCHNITT 3-3 / WEST-ANSICHT HAUS 3 M 1:100

STAND: 30.08.2020

BAUHERR/IN:

EXKLUSIV WOHNBAU HEILBRONN GMBH
BLAISE-PASCAL-STRASSE 14
32760 DETMOLD

POSTANSCHRIFT:
UNTER DEN LINDEN 24
72762 REUTLINGEN
TEL.: 07021 980 83 11
FAX.: 07121 980 83 10
MOBIL: 0178 542 21 08

DATUM / UNTERSCHRIFT 30.08.2020 /.....

PLANVERFASSER:

ORTMANN GMBH
ARCHITEKTUR + PROJEKTENTWICKLUNG
KEMPTENERSTR.37
72760 REUTLINGEN

TEL.: 07121-33 9000
FAX: 07121-33 9001
MOBIL: 0163 40 80 877

DATUM / UNTERSCHRIFT 30.08.2020 /.....

DECKBLATT

SCHNITT 2-2 HAUS 5/
MIT SÜD-ANSICHT HAUS 1

ERGÄNZUNG ANSICHT GAUPE
ZUR WILHELM-KRAUT-STR.

BAUHERR/IN:

DATUM / UNTERSCHRIFT 20.02.2021/.....

PLANVERFASSER:

DATUM / UNTERSCHRIFT 20.02.2021/.....

BAUGESUCH

PROJEKT: NEUBA VON 6-MFH MIT EINER TIEFGARAGE
BESTEHEND AUS: 48 WOHNEINHEITEN UND 6 GEWERBEEINHEITEN
IN 72336 BALINGEN, WILHELM-KRAUT-STR.

SCHNITT 2-2 HAUS 5 /
MIT SÜD-ANSICHT HAUS 1 M 1:100

STAND: 30.08.2020

BAUHERR/IN:

EXKLUSIV WOHNBAU HEILBRONN GMBH
BLAISE-PASCAL-STRASSE 14
32760 DETMOLD

POSTANSCHRIFT:
UNTER DEN LINDEN 24
72762 REUTLINGEN

TEL.: 07021 980 83 11
FAX: 07121 980 83 10
MOBIL: 0178 542 21 08

DATUM / UNTERSCHRIFT 30.08.2020 /.....

PLANVERFASSER:

ORTMANN GMBH
ARCHITEKTUR + PROJEKTENTWICKLUNG
KEMPTENERSTR.37
72760 REUTLINGEN

TEL.: 07121-33 9000
FAX: 07121-33 9001
MOBIL: 0163 40 80 877

DATUM / UNTERSCHRIFT 30.08.2020 /.....

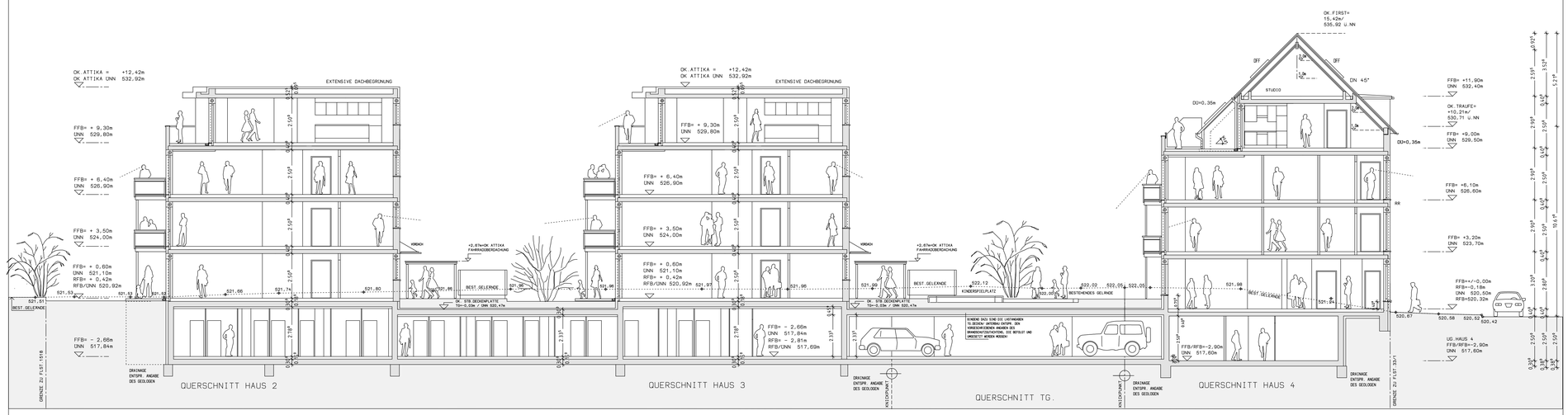

DECKBLATT

SCHNITT 1-1
ERGÄNZUNG ANSICHT GAUPE
ZUR WILHELM-KRAUT-STR.

BAUHERR/IN:

DATUM / UNTERSCHRIFT 20.02.2021/.....

PLANVERFASSER:

DATUM / UNTERSCHRIFT 20.02.2021/.....

BAUGESUCH

PROJEKT: NEUBA VON 6-MFH MIT EINER TIEFGARAGE
BESTEHEND AUS: 48 WOHNEINHEITEN UND 6 GEWERBEEINHEITEN
IN 72336 BALINGEN, WILHELM-KRAUT-STR.

SCHNITT 1-1. M 1:100

STAND: 30.08.2020

BAUHERR/IN:

EXKLUSIV WOHNBAU HEILBRONN GMBH
BLAISE-PASCAL-STRASSE 14
32760 DETMOLD

POSTANSCHRIFT:
UNTER DEN LINDEN 24
72762 REUTLINGEN

TEL.: 07021 980 83 11
FAX: 07121 980 83 10
MOBIL: 0176 542 21 08

DATUM / UNTERSCHRIFT 30.08.2020 /.....

PLANVERFASSER:

ORTMANN GMBH
ARCHITEKTUR + PROJEKTENTWICKLUNG
KEMPTENERSTR.37
72760 REUTLINGEN

TEL.: 07121-33 9000
FAX.: 07121-33 9001
MOBIL: 0163 43 80 877

DATUM / UNTERSCHRIFT 30.08.2020 /.....

DECKBLATT

OST-ANSICHT

NEUORDNUNG DER
FASSADENÖFFNUNGEN
UND DES DACHGEFÜGES.
WILHELM-KRAUT-STR.
HÄUSER: 4+5+6

BAUHERR/IN:

DATUM / UNTERSCHRIFT 20.02.2021/.....

PLANVERFASSER:

DATUM / UNTERSCHRIFT 10.02.2021/.....

BAUGESUCH

PROJEKT: NEUBA VON 6-MFH MIT EINER TIEFGARAGE
BESTEHEND AUS: 48 WOHNEINHEITEN UND 6 GEWERBEEINHEITEN
IN 72336 BALINGEN, WILHELM-KRAUT-STR.

OST-ANSICHT HÄUSER 4 + 5 + 6 M 1:100

STAND: 30.08.2020

BAUHERR/IN:

EXKLUSIV WOHNBAU HEILBRONN GMBH
BLAISE-PASCAL-STRASSE 14
32760 DETMOLD

POSTANSCHRIFT:
UNTER DEN LINDEN 24
72762 REUTLINGEN
TEL.: 07121 980 83 11
FAX: 07121 980 83 10
MOBIL: 0176 542 21 08

DATUM / UNTERSCHRIFT 30.08.2020 /.....

PLANVERFASSER:

ORTMANN GMBH
ARCHITEKTUR + PROJEKTENTWICKLUNG
KEMPTENERSTR.37
72760 REUTLINGEN

TEL.: 07121-33 9000
FAX: 07121-33 9001
MOBIL: 0163 40 60 877

DATUM / UNTERSCHRIFT 30.08.2020 /.....

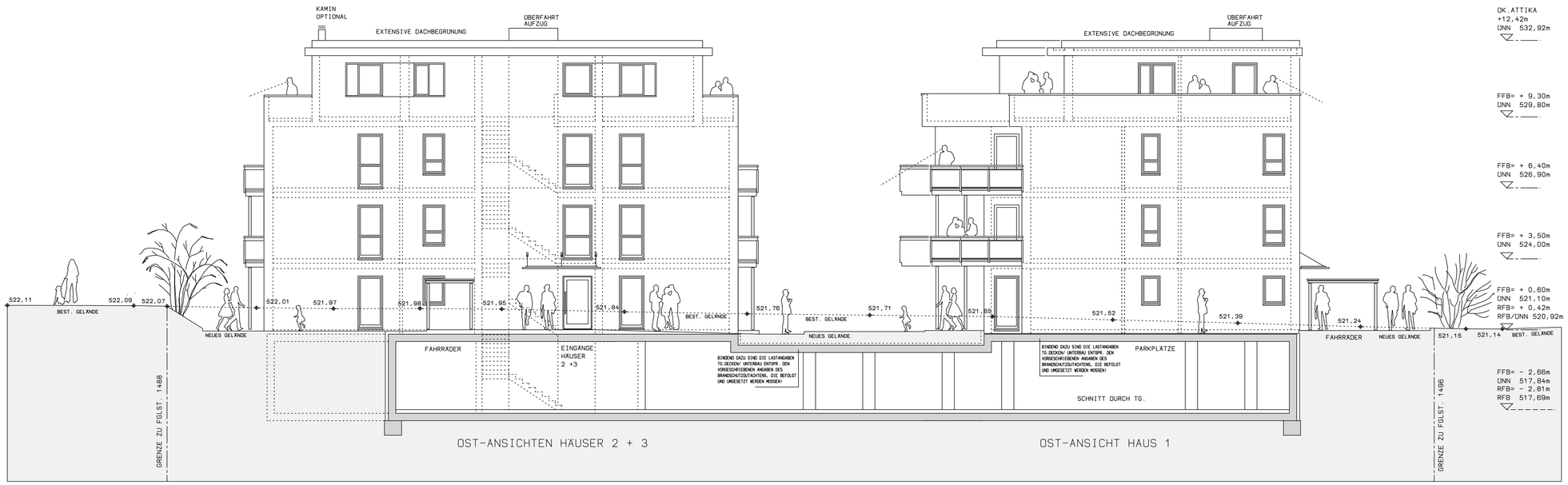

BAUGESUCH

PROJEKT: NEUBA VON 6-MFH MIT EINER TIEFGARAGE
BESTEHEND AUS: 48 WOHNEINHEITEN UND 6 GEWERBEEINHEITEN
IN 72336 BALINGEN, WILHELM-KRAUT-STR.

OST-ANSICHTEN HÄUSER 1 + 2 + 3 M 1:100

STAND: 30.08.2020

BAUHERR/IN:

EXKLUSIV WOHNBAU HEILBRONN GMBH
BLAISE-PASCAL-STRASSE 14
32760 DETMOLD

POSTANSCHRIFT:
UNTER DEN LINDEN 24
72762 REUTLINGEN

TEL.: 07021 980 83 11
FAX: 07121 980 83 10
MOBIL: 0178 542 21 08

DATUM / UNTERSCHRIFT 30.08.2020 /.....

PLANVERFASSER:

ORTMANN GMBH
ARCHITEKTUR + PROJEKTENTWICKLUNG
KEMPTENERSTR.37
72760 REUTLINGEN

TEL.: 07121-33 9000
FAX: 07121-33 9001
MOBIL: 0163 40 80 877

DATUM / UNTERSCHRIFT 30.08.2020 /.....

BAUGESUCH

PROJEKT: NEUBA VON 6-MFH MIT EINER TIEFGARAGE
BESTEHEND AUS: 48 WOHNEINHEITEN UND 6 GEWERBEEINHEITEN
IN 72336 BALINGEN, WILHELM-KRAUT-STR.

NORD-ANSICHTEN HÄUSER 2 + 3 M 1:100

DARSTELLUNG DER GELÄNDEANHÜGELUNG
DES FREIRAUMES ZW. DEN HÄUSERN 2 + 3

STAND: 04.03.2021

BAUHERR/IN:

EXKLUSIV WOHNBAU HEILBRONN GMBH
BLAISE-PASCAL-STRASSE 14
32760 DETMOLD

POSTANSCHRIFT:
UNTER DEN LINDEN 24
72762 REUTLINGEN
TEL.: 07021 980 83 11
FAX: 07121 980 83 10
MOBIL: 0178 542 21 08

DATUM / UNTERSCHRIFT 04.03.2021 /.....

PLANVERFASSER:

ORTMANN GMBH
ARCHITEKTUR + PROJEKTENTWICKLUNG
KEMPTENER STR. 37
72760 REUTLINGEN

TEL.: 07121-33 9000
FAX: 07121-33 9001
MOBIL: 0163 40 80 677

DATUM / UNTERSCHRIFT 04.03.2021 /.....

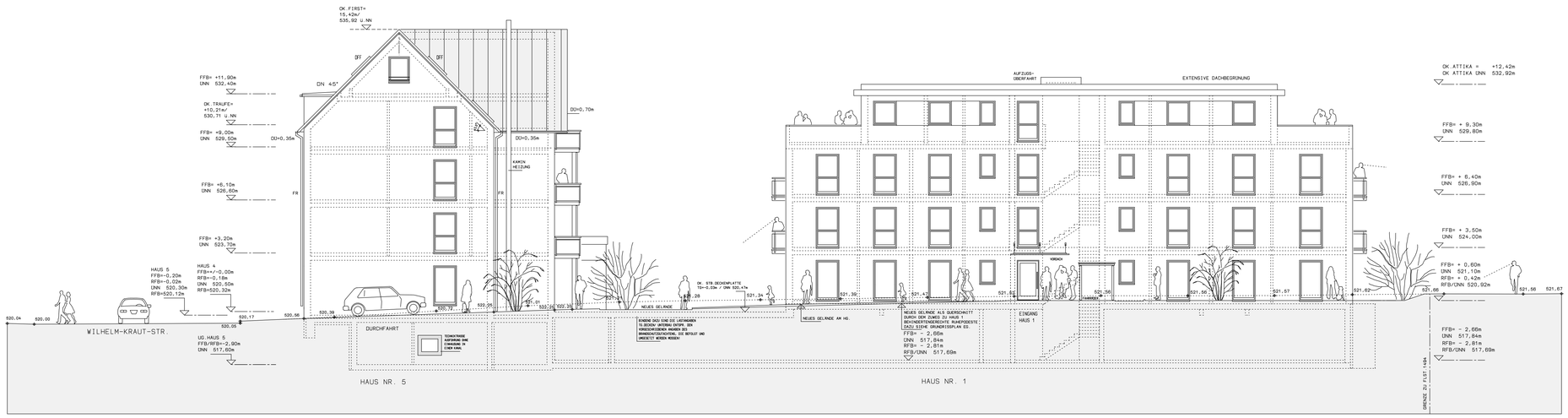

DECKBLATT

NORD-ANSICHTEN HÄUSER 1 / 5

ERGÄNZUNG ANSICHT GAUPE
ZUR WILHELM-KRAUT-STR.
VERGRÖßERUNG GIEBELFENSTER
ANSICHT NORD 2.OG HAUS 5
ÄNDERUNG DER BALKONAUSLADUNG
UND DACHÜBERSTAND HAUS 5
RICHTUNG OSTEN

BAUHERR/IN:

DATUM / UNTERSCHRIFT 20.02.2021/.....

PLANVERFASSER:

DATUM / UNTERSCHRIFT 20.02.2021/.....

BAUGESUCH

PROJEKT: NEUBA VON 6-MFH MIT EINER TIEFGARAGE
BESTEHEND AUS: 48 WOHNEINHEITEN UND 6 GEWERBEEINHEITEN
IN 72336 BALINGEN, WILHELM-KRAUT-STR.

NORD-ANSICHTEN HÄUSER 1 UND 5 M 1:100

STAND: 30.08.2020

BAUHERR/IN:

EXKLUSIV WOHNBAU HEILBRONN GMBH
BLAISE-PASCAL-STRASSE 14
32760 DETMOLD

POSTANSCHRIFT:
UNTER DEN LINDEN 24
72762 REUTLINGEN
TEL.: 07121 980 83 11
FAX: 07121 980 83 10
MOBIL: 0178 542 21 08

DATUM / UNTERSCHRIFT 30.08.2020 /.....

PLANVERFASSER:

ORTMANN GMBH
ARCHITEKTUR + PROJEKTENTWICKLUNG
KEMPTENERSTR.37
72760 REUTLINGEN

TEL.: 07121-33 9000
FAX: 07121-33 9001
MOBIL: 0163 40 80 877

DATUM / UNTERSCHRIFT 30.08.2020 /.....

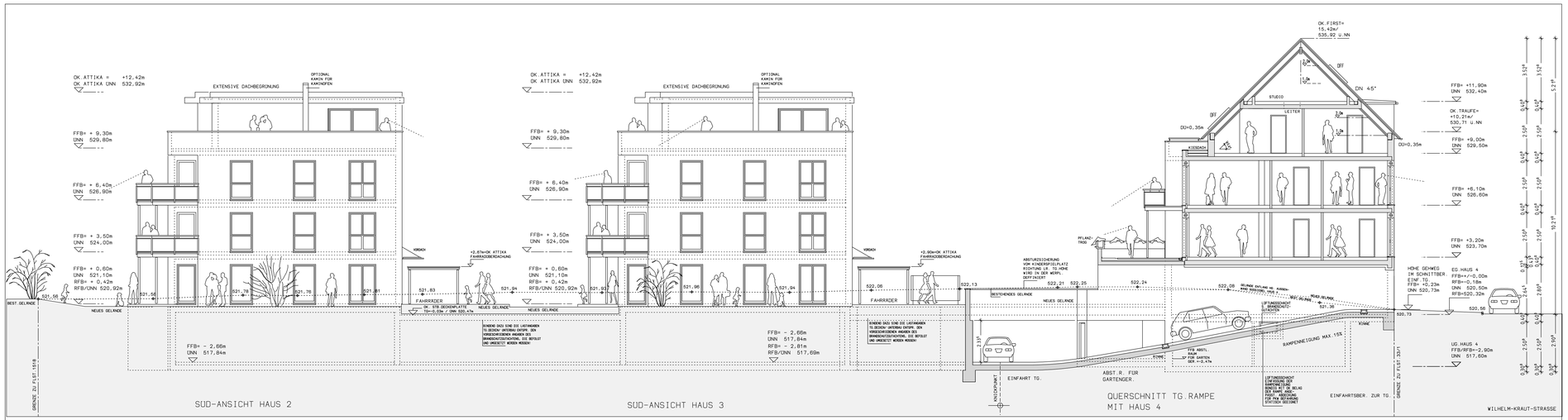

DECKBLATT

QUERSCHNITT TG.RAMPE/HAUS 4
MIT SÜD-ANSICHT HÄUSER 2+3
ANSICHT GAUPE ZUR WILHELM-KRAUT-STR.

BAUHERR/IN:

DATUM / UNTERSCHRIFT 20.02.2021/.....

PLANVERFASSER:

DATUM / UNTERSCHRIFT 20.02.2021/.....

BAUGESUCH

PROJEKT: NEUBA VON 6-MFH MIT EINER TIEFGARAGE
BESTEHEND AUS: 48 WOHNEINHEITEN UND 6 GEWERBEEINHEITEN
IN 72336 BALINGEN, WILHELM-KRAUT-STR.

QUERSCHNITT TG.RAMPE/HAUS 4
MIT SÜD-ANSICHTEN HÄUSER 2 +3

M 1:100

STAND: 30.08.2020

BAUHERR/IN:

EXKLUSIV WOHNBAU HEILBRONN GMBH
BLAISE-PASCAL-STRASSE 14
32760 DETMOLD

POSTANSCHRIFT:
UNTER DEN LINDEN 24
72762 REUTLINGEN
TEL.: 07121 980 83 11
FAX: 07121 980 83 10
MOBIL: 0178 542 21 09

DATUM / UNTERSCHRIFT 30.08.2020 /.....

PLANVERFASSER:

ORTMANN GMBH
ARCHITEKTUR + PROJEKTENTWICKLUNG
KEMPTENERSTR.37
72760 REUTLINGEN

TEL.: 07121-33 9000
FAX: 07121-33 9001
MOBIL: 0163 40 80 877

DATUM / UNTERSCHRIFT 30.08.2020 /.....

DECKBLATT

ERDGESCHOSS

NEUORDNUNG DER FASSADENOFFNUNGEN, WILHELM-KRAUT-STR: HAUSER: 4+5+6 WESTGIEBEL HAUS 5

BAUHERR/IN:

DATUM / UNTERSCHRIFT 20.02.2021/.....

PLANVERFASSER:

DATUM / UNTERSCHRIFT 10.02.2021/.....

BAUGESUCH

PROJEKT: NEUBA VON 6-MFH MIT EINER TIEFGARAGE
BESTEHEND AUS: 48 WOHNEINHEITEN UND 6 GEWERBEEINHEITEN
IN 72336 BALINGEN, WILHELM-KRAUT-STR.

GRUNDRISS: EG. M 1:100

STAND: 30.08.2020

BAUHERR/IN:

EXKLUSIV WOHNBAU HEILBRONN GMBH
BLAISE-PASCAL-STRASSE 14
32760 DETMOLD

POSTANSCHRIFT:
UNTER DEN LINDEN 24
72762 REUTLINGEN

TEL.: 07121 980 83 11
FAX.: 07121 980 83 10
MOBIL: 0178 542 21 08

DATUM / UNTERSCHRIFT 30.08.2020 /.....

PLANVERFASSER:

ORTMANN GMBH
ARCHITEKTUR + PROJEKTENTWICKLUNG
KEMPTENERSTR.37
72760 REUTLINGEN

TEL.: 07121-33 9000
FAX.: 07121-33 9001
MOBIL: 0163 40 80 877

DATUM / UNTERSCHRIFT 30.08.2020 /.....

Anlage 07 zur Vorlage 2021/045

LEGENDE PFLANZLISTE

LEGENDE LAUBBÄUME

- LAUBBAUM CARPINUNS-BETULUS HST m B "TRANS FONTANE" 16-18 (SÄULEN-HEINBUCHE)
- LAUBBAUM PRUNUS AVIUM HST m.B. "PLENA" 20-25 (KIRSCHE)

LEGENDE STRÄUCHER

- STRAUCH ROSA-ARVENSIS (FELDROSE)
- STRAUCH ROSA-CAROLINA (WIESENROSE)
- STRAUCH RUGOLA-ALBA (KARTOFFELROSE)
- STRAUCH MALUS-RED SENTINEL (ZIERAPFEL) 3xv.m.B H=150-200 cm
- STRAUCH AMELANCHIER-LAMARCKII (KUPFER-FELSENBIRNE) SOL 3xv.m.B H=150-175 cm
- STRAUCH SPIREA VANHOUTTEI (SPIRE) SOL 3xv.im.CONTAINER H=100-125 cm
- STRAUCH LIGUSTUM VULGARE (LIGUSTER) SOL 3xv.m.B H=100-125 cm
- STRAUCH SORBUS ANCUPARIA "EDULIS" (EBERESCHE) SOL 3xv.m.B H=200-250cm
- STRAUCH CORNUS MAS (CORNEL KIRSCHE) SOL 3xv.m.B H=100-125 cm
- STRAUCH VIBURUM LANTANA (SCHNEEBALLEN) 3xv.m.B H=80-100cm
- STRAUCH VIBURUM BODNANTENSE "DAWN" (SOLITÄR) SOL 3xv.m.B H=100-125cm
- STRAUCH RIBES ALPINUM SCHMIDT (ALPEN JOHANNISBEERE) 2x v.i.C H=80-100cm
- STRAUCHGRUPPE BESTEHEND AUS: CORNUS MAS, LIGUSTUM VULGARE, VIBUM LATANA, SORBUS AUCUPARIA, SYRINGA VULGARE (FLIEDER) 1 STK. ALBA, 1STK.LUDWIG SPÄTH

LEGENDE HECKEN

- HECKE HEINBUCHENHECKE m.B. H= 125 - 150 2,5 STK. / LFM

LEGENDE BODENDECKER

1. COTONIASTER DAMMERI " STREIBS FINDLING" TB 10-15 10 STK. /m²
2. GERANIUM MACRORRHIZUM SORTE " SPESSART" TB 10 STK. /m²
3. VINCA MINOR i.S. 10 STK. /m²

LEGENDE RASENFLÄCHEN/ SANDKASTEN/ SPIELFLÄCHEN

1. SPORTRASEN
2. ROLLRASEN SPIELFLÄCHE 1.
3. HOLZHACKSCHNITZEL SPIELFLÄCHE 2.
3. SANDKASTEN

LEGENDE: WEGE/ RABATTEN/ KIESRANDSTREIFEN/ LICHTSCÄCHTE/ STRASSENLATERNEN

- PFLASTERBELAG BESUCHERPARKPLÄTZE WASSERDURCHLÄSSIG
- PLASTERBELAG WEGE, BEH.RAMPEN, WASSERDURCHLÄSSIG
- PLASTERBELAG TG.- RAMPE, WASSERDURCHLÄSSIG
- ERGÄNZUNG GEHWEGBELAG MIT PFLASTERSTEINEN, GEHWEGABSCHNITT WILHELM-KRAUT-STRASSE
- TERRASSENBELAG
- LICHTSCHÄCHTE MIT GITTERROSTABDECKUNG
- RANDSTEIN / RABATTE
- KIESRANDSTREIFEN ALS SPRITZWASSERBEREICHE
- FEUERWEHRAUFSTELLFL. MIT STABILEM UNTERGRUND. Z.B. SCHOTTERRASEN
- STRASSENLATERNEN
- MÜLLPLATZ-EINHAUSUNG MITTELS HOLZLAMELLEN MIT UK.
- ROLLSTUHL RADABWEISER

DECKBLATT

FREIANLAGENPLAN

FREIANLAGENPLANUNG MIT PFLANZLISTE

BAUHERR/IN:

DATUM / UNTERSCHRIFT 28.02.2021/.............

PLANVERFASSER:

DATUM / UNTERSCHRIFT 28.02.2021/.............

BAUGESUCH

PROJEKT: NEUBA VON 6-MFH MIT EINER TIEFGARAGE
BESTEHEND AUS: 48 WOHNEINHEITEN UND 6 GEWERBEEINHEITEN
IN 72336 BALINGEN, WILHELM-KRAUT-STR.

FREIANLAGENPLAN M 1:100

STAND: 30.08.2020

BAUHERR/IN:
EXKLUSIV WOHNBAU HEILBRONN GMBH
BLAISE-PASCAL-STRASSE 14
32760 DETMOLD

POSTANSCHRIFT:
UNTER DEN LINDEN 24
72762 REUTLINGEN
TEL.: 07021 980 83 11
FAX: 07121 980 83 10
MOBIL: 0178 542 21 08

DATUM / UNTERSCHRIFT 30.08.2020 /.............

PLANVERFASSER:
ORTMANN GMBH
ARCHITEKTUR + PROJEKTENTWICKLUNG
KEMPTENERSTR.37
72760 REUTLINGEN
TEL.: 07121-33 9000
FAX: 07121-33 9001
MOBIL: 0163 40 80 877

DATUM / UNTERSCHRIFT 30.08.2020 /.............