

Kreis: Zollernalbkreis
Stadt: Balingen
Stadtteil: Balingen

Anlage 04 zur Vorlage 2022/253
LAGEPLAN

zur Bauvoranfrage (§ 15 LB0VVO)

M 1:500

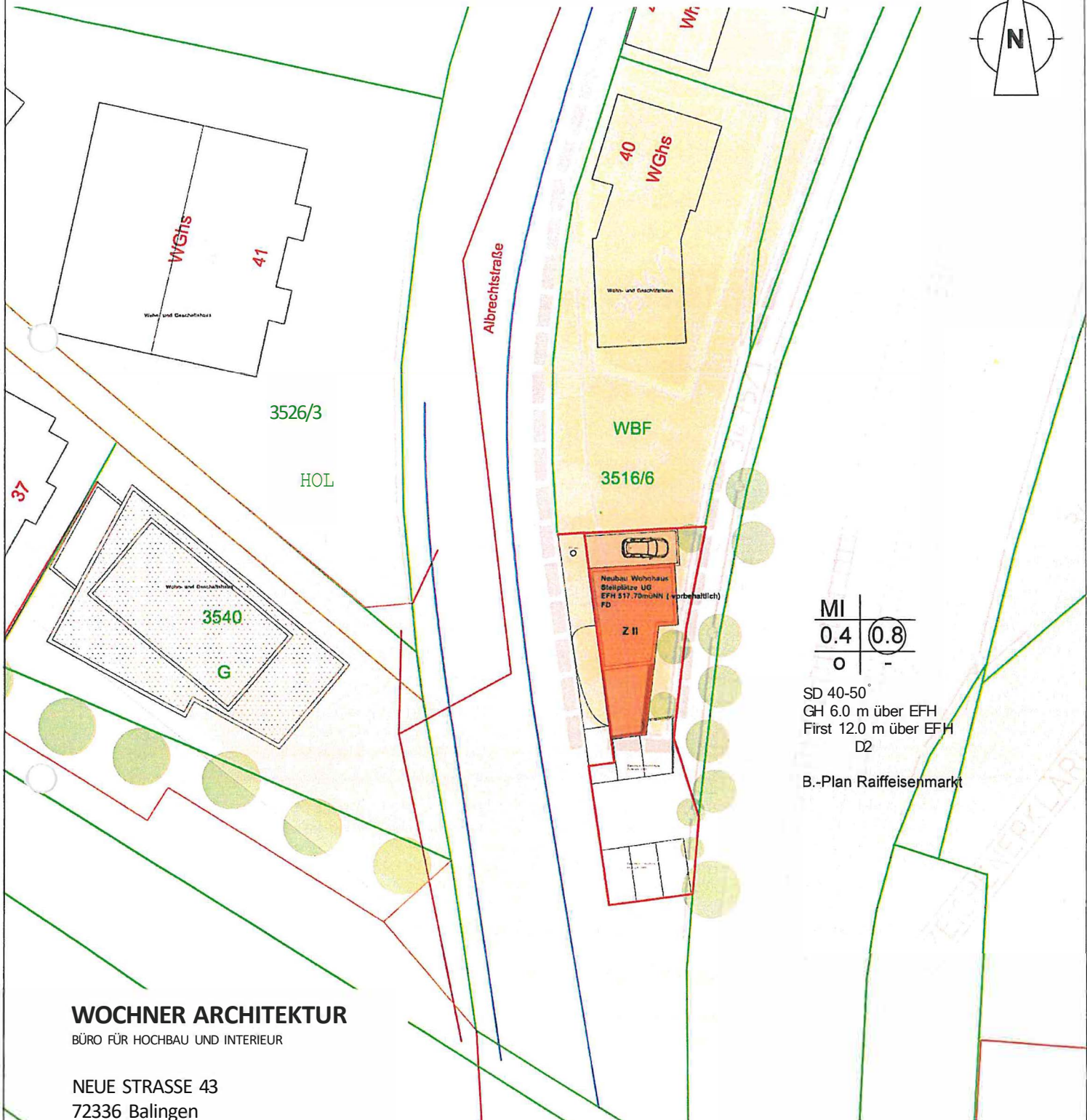
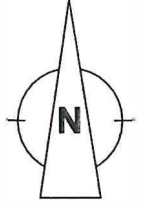

MI		
0.4		(0.8)
0		-

SD 40-50°
GH 6.0 m über EFH
First 12.0 m über EFH
D2

B.-Plan Raiffeisenmarkt

WOCHNER ARCHITEKTUR
BÜRO FÜR HOCHBAU UND INTERIEUR

NEUE STRASSE 43
72336 Balingen

T: 07433-9984041
M: 0172-2393301
@: info@wochnerarchitektur.de

Lageplan zeichnerischer Teil gefertigt:
Balingen, 09.03.2020

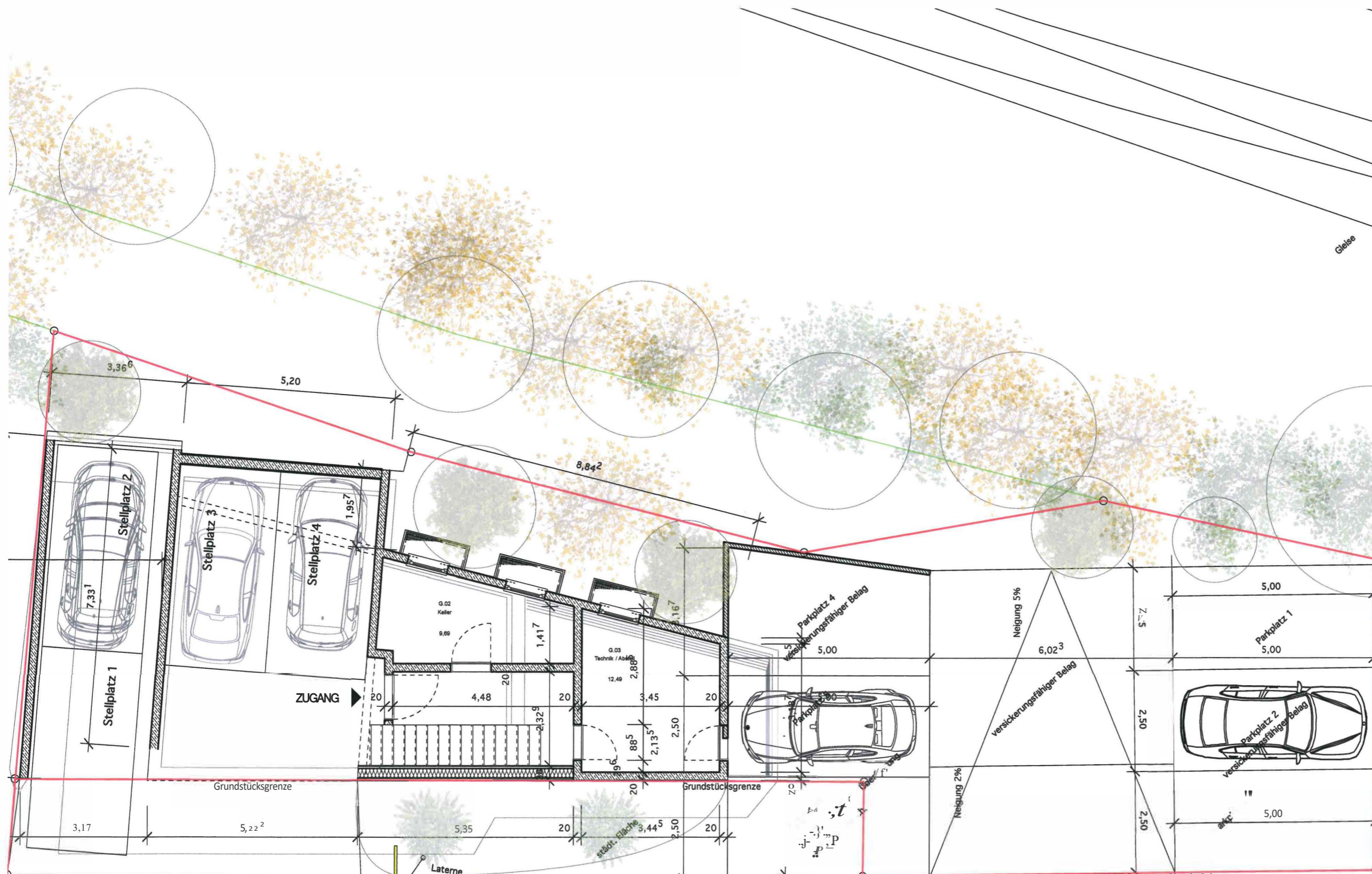

BAUVORANFRAGE

M1:100

ERDGESCHOSS

Z BAU WOHNHAUS
2 WE und Stellplätzen

ALBRECHTSTRASSE 38,
72336 BIALINGEN

B-PLAN: Albrechtstrasse / L365

BAUHERRSCHAFT:
CENGİZ DÜZGÖREN
Albrechtstrasse 35
72336 BALINGEN

20.01.2020/UNTERSCHRIFT:

E: TWURF ♦ VE = ♦ :

WOCHNER ARCHITEKTUR
BALINGEN
NEUE STRASSE 43

TEL: 0172-2395301

20.01.2020/UNTERSCHRIFT:

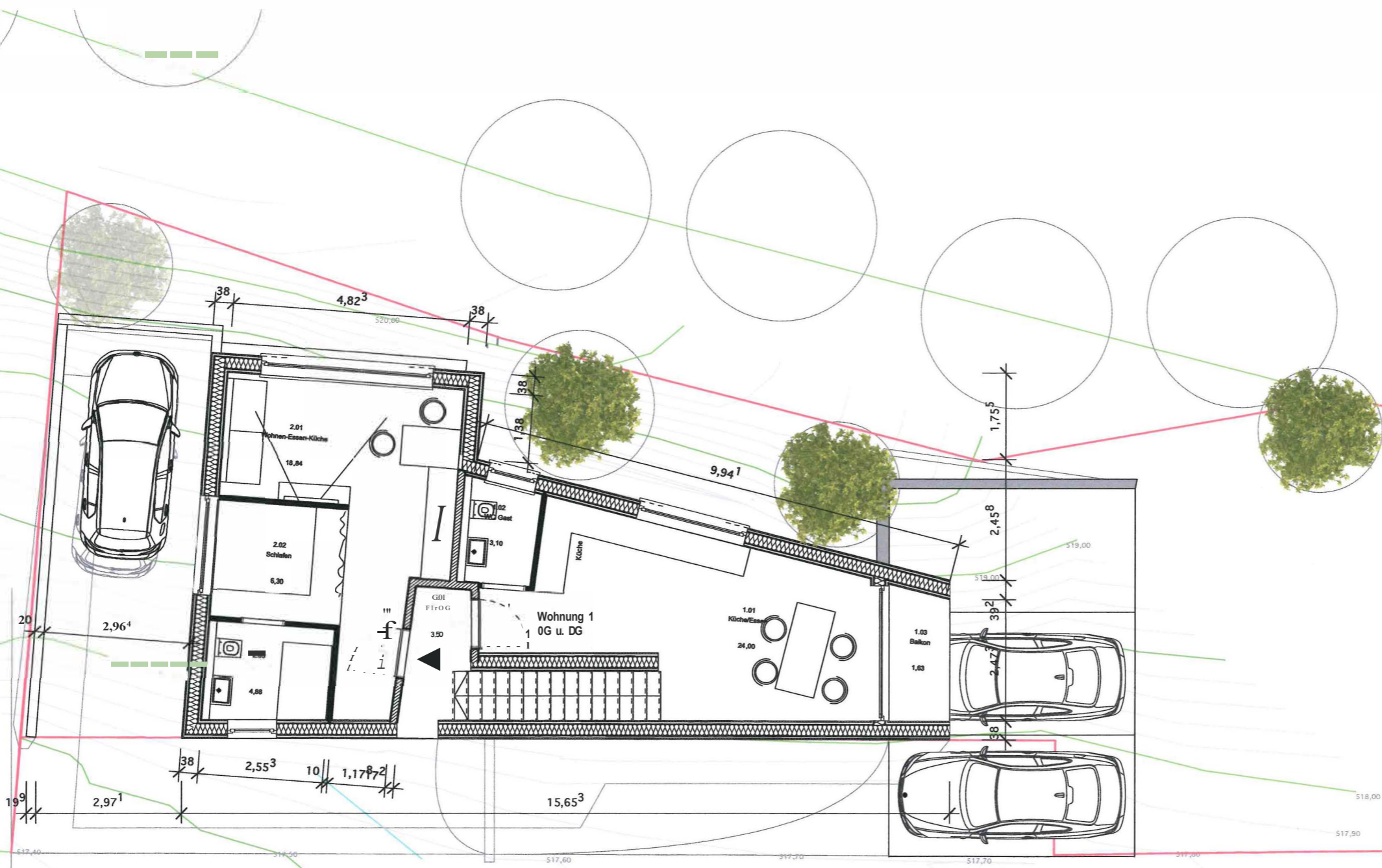

BAUVORANFRAGE

M1:100

OBERGESCHOSS

NEUBAU WOHNHAUS

ORT:
ALBRECHTSTRASSE 38,
72336 BALINGEN

B-PLAN: Albrechtstrasse / L365

BAUHERRSCHAFT:
CENGIZ DÜZGÖREN
Albrechtstrasse 35
72336 BALINGEN

20.01.2020/UNTERSCHRIFT:

ENTWURFSVERFASSER:

WOCHNER ARCHITEKTUR
BALINGEN
NEUE STRASSE 43
72336 BALINGEN
TEL.: 0172-2393301

200??7-'FT_-_-..

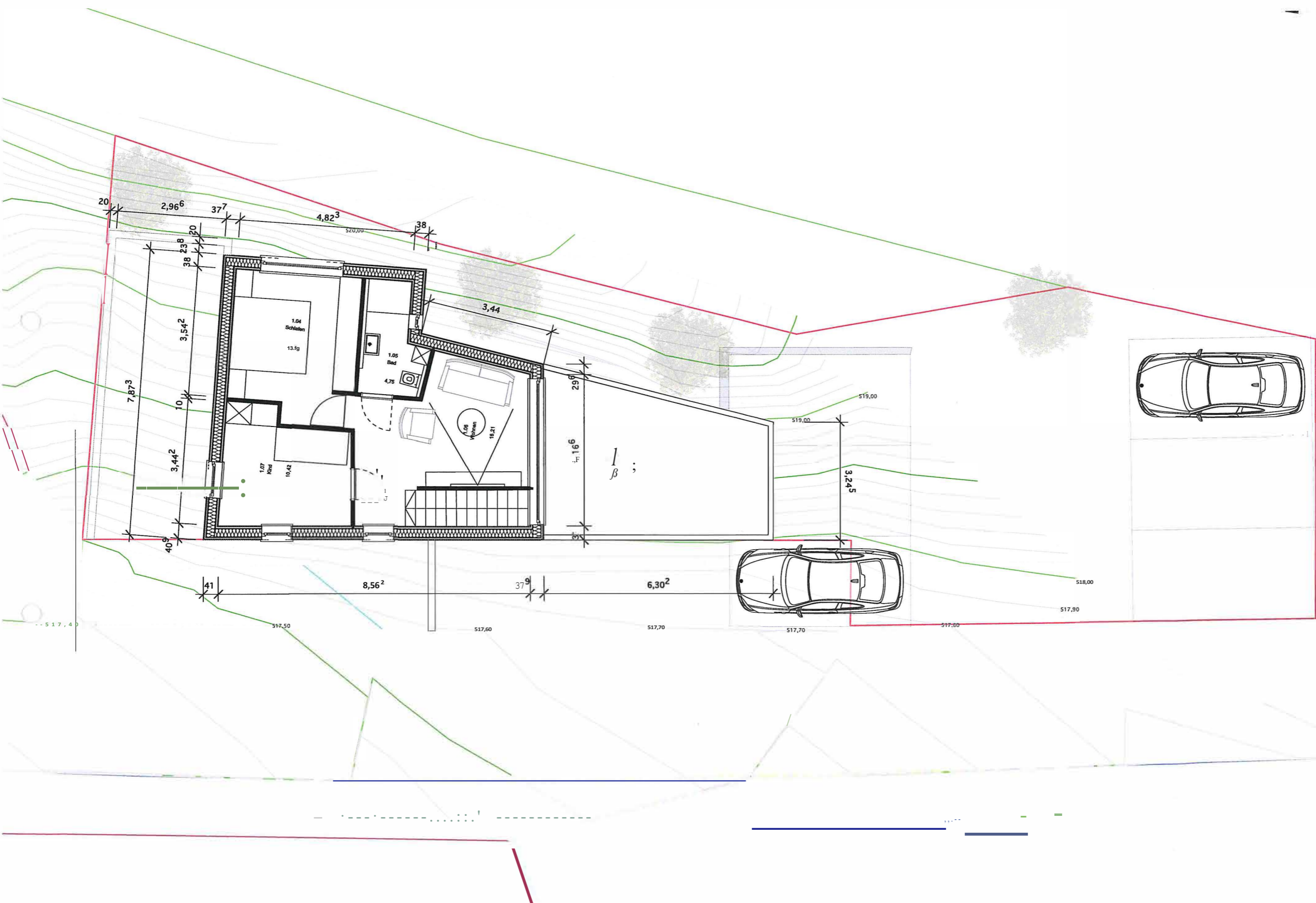

BAUVORANFRJ

M1--1.00

DAC

NEUBAU WOHNHAUS

ORT:
ALBRECHTSTRASSE 38
72336 BALINGEN

8-PLAN: Albrechtstrasse /

BAUHERRSCHAFT:
CENGIZ DÜZGÖREN
Albrechtstrasse 35
72336 BALINGEN

20.0.2020 ♦ CI:IRIFT:

ENTWURFSVERFASSER:

WOCHNER ARCHITEKTUR
BALINGEN
NEUE STRASSE 43
72336 BALINGEN
TEL.: 0172-2393301

20.01.2020/UNTERSCHRIFT:

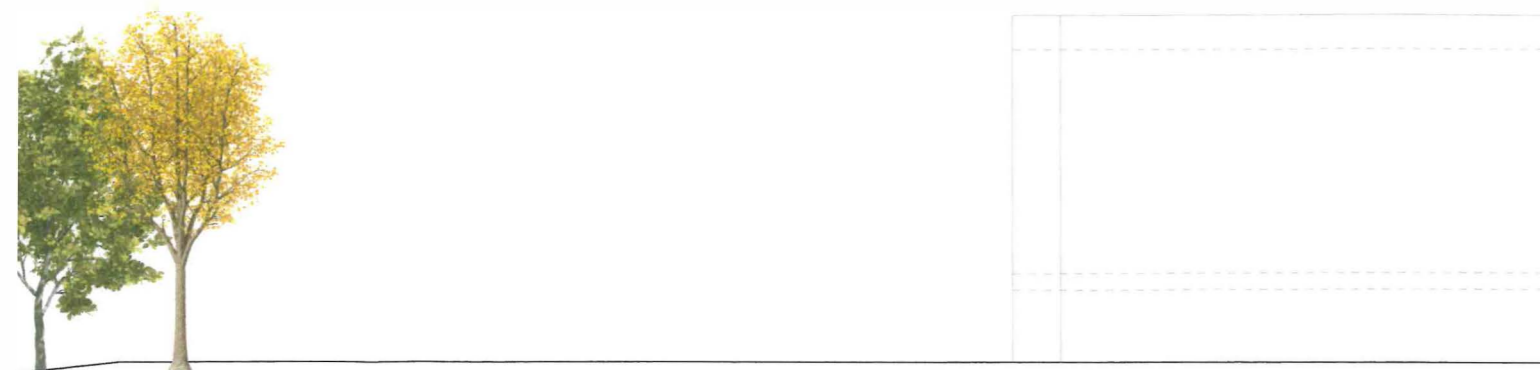

BAUVORANFRAGE

M1:100

ANSICHTEN

NEUBAU WOHNHAUS

ORT:
ALBRECHTSTRASSE 38,
72336 BALINGEN

8-PLAN: Albrechtstrasse / L365

BAU HERRSCHAFT:
CENGİZ DÜZGÖREN
Albrechtstrasse 35
72336 BALINGEN

Ansicht Süd

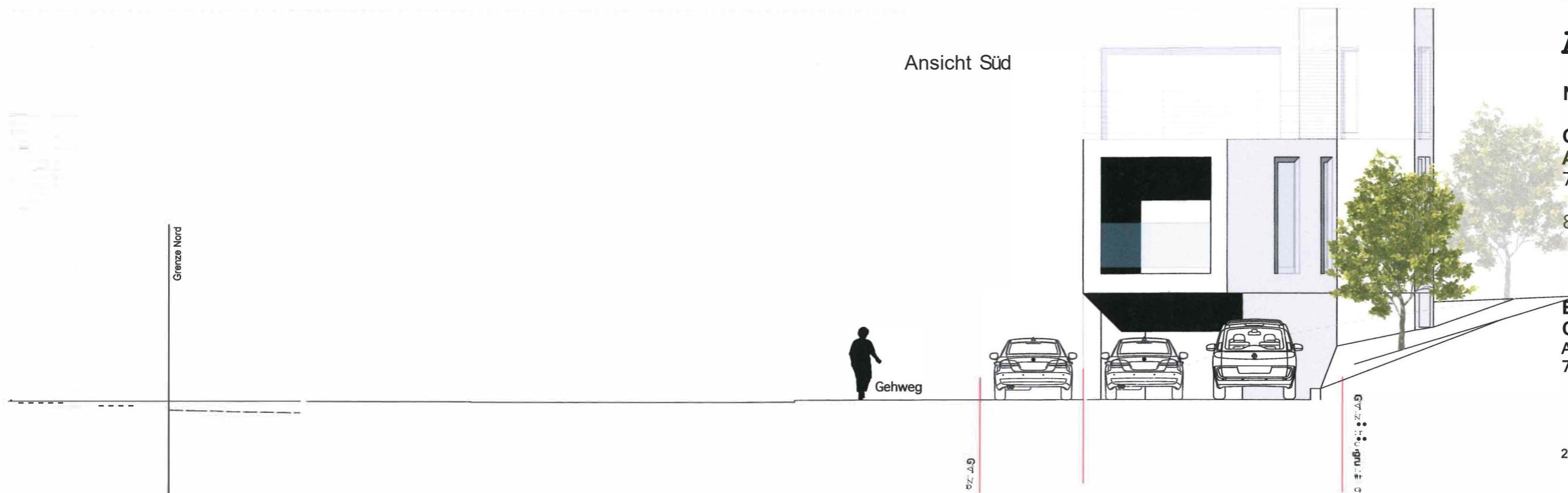

20.01.2020/UNTERSCHRIFT:

Grenze

ENTWURFSVERFASSER:

WOCHNER ARCHITEKTUR
BALINGEN
NEUE STRASSE 43
72336 BALINGEN
TEL.: 0172-2393301

20.01.2020/UNTERSCHRIFT:

rkplatz

ampfsport und Kosmetik

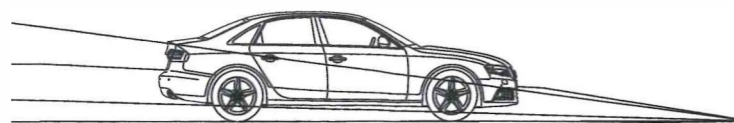

Ansicht Ost

Höhe Gebäude Neubau Kampfsportschule

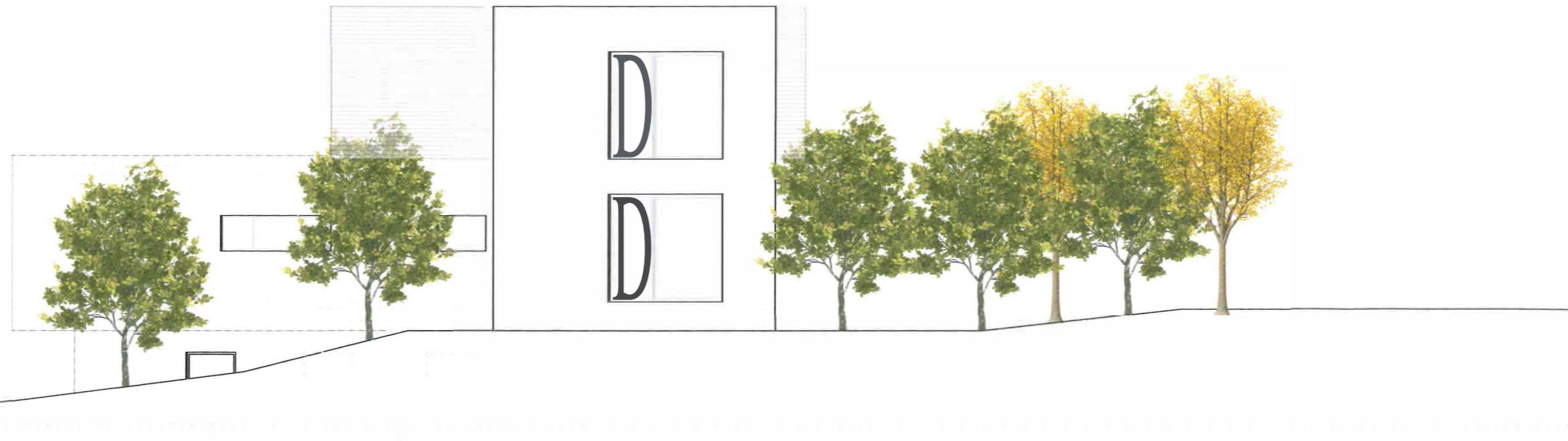

Ansicht West

Wohnhaus neu

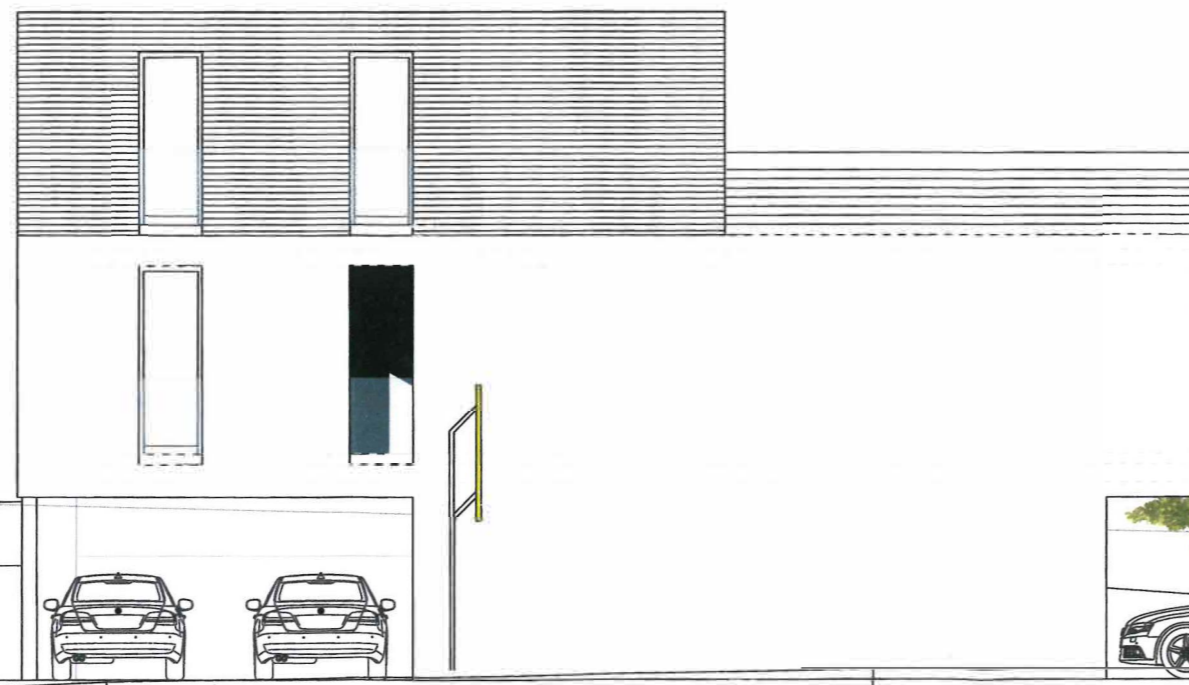

Grenze Nord

Parkplatz
Kampfsport und Kosmetik

